UT SINT UNUM
Villa Nazareth
Collegio universitario di merito

Favoriamo
lo sviluppo
dei talenti
UT SINT UNUM
imparare
servire
pensare
costruire
ideare
ricercare
condividere

La Fondazione opera con sistema
di gestione della qualità certificato

Ente accreditato presso la Regione Lazio
Det. N. G16814 del 19/12/2018

REGIONE LAZIO

Chi siamo

Villa Nazareth è un Collegio universitario
di merito con sede a Roma gestito dalla
Fondazione Comunità Domenico Tardini Onlus.

La sua struttura ricettiva è composta
da una residenza maschile e una femminile.

Il Collegio fa parte della Conferenza dei Collegi
Universitari di Merito legalmente riconosciuti
e accreditati dal Ministero dell'Istruzione, Università
e Ricerca (MIUR) e dell'Associazione Europea
dei Collegi Universitari (EuCA).

Villa Nazareth accoglie studenti e studentesse con
un curriculum scolastico di eccellenza, provenienti
da famiglie che, per condizione socio-economica
e culturale, non siano in grado di sostenerli negli studi.

Vi si accede per concorso, bandito annualmente
dalla Fondazione, e l'accoglienza è a titolo gratuito.

Appartenente alla Conferenza dei Collegi Universitari di Merito (CCUM)
e alla European University College Association (EUCA)

CONFERENZA COLLEGI UNIVERSITARI DI MERITO

EuCA

La nostra storia

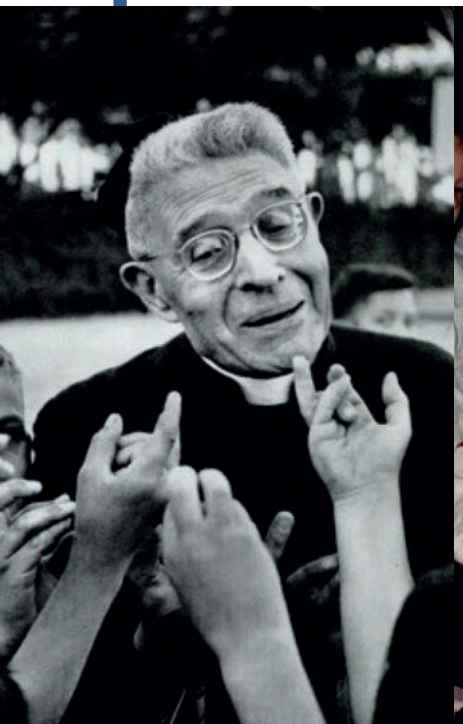

Villa Nazareth nasce nel 1946 dal cuore sacerdotale di Monsignor Domenico Tardini, all'epoca Segretario della Congregazione Affari Ecclesiastici Straordinari della Santa Sede, per rispondere ad una esperienza di odio e di distruzione, quale è stata la seconda guerra mondiale, con una proposta di fraternità e di amore, rivolta a bambini privi di opportunità.

Dopo la sua morte, il 30 luglio **1961** l'Arcivescovo Antonio Samorè raccoglie l'eredità del Cardinal Tardini e porta avanti il progetto con una residenza universitaria. Con Chirografo del 13 gennaio **1963** Papa S. Giovanni XXIII decide di onorare la memoria di Domenico Tardini erigendo la Fondazione di culto e religione detta "Sacra Famiglia di Nazareth", l'istituzione fondante che regge Villa Nazareth sotto la vigilanza della Segreteria di Stato vaticana.

Nel **1969** Villa Nazareth sospende le sue attività. Con la sapiente guida di Mons. Achille Silvestrini, della Prof.ssa Angela Groppelli e un gruppo di amici, cinquanta studenti danno vita ad una comunità organizzata in vari appartamenti, in un'esperienza di sobrietà e fraternità.

Nel **1983**, Villa Nazareth riapre come residenza per studenti universitari; vengono ammesse anche le studentesse e vengono concesse borse di studio anche a studenti che scelgono di studiare in Università diverse da quelle romane.

Il 30 luglio **1986** viene costituita la Fondazione Comunità Domenico Tardini (che successivamente diventa Onlus) per la gestione del Collegio universitario.

Dal **2020**, il cardinale Pietro Parolin, Segretario di Stato Vaticano, è il nuovo presidente della Fondazione Sacra Famiglia di Nazareth e dell'Associazione Comunità Domenico Tardini; il Collegio continua ad essere guidato dall'Arcivescovo Mons. Claudio Celli, Presidente della Fondazione Comunità Domenico Tardini Onlus che lo gestisce.

1946
1963
1983

Il progetto formativo

Villa Nazareth offre agli studenti
un ambiente idoneo allo studio
e alla formazione umana integrale.

La missione di Villa Nazareth
– che opera in particolare nell'orizzonte
valoriale degli articoli 3 e 34 della Costituzione
italiana – è favorire lo sviluppo dei talenti
in studenti meritevoli provenienti da famiglie
con disagio socio-economico affinché
la ricerca dell'eccellenza negli studi e nella vita
lavorativa e professionale sia messa a servizio
degli altri e si concili con le esigenze della sfera
relazionale, affettiva e familiare, integrandosi
con quelle fondamentali della vita spirituale.

A questo scopo, Villa Nazareth
pone al centro della proposta formativa
il significato cristiano della vita, il rispetto
della libertà della persona, il valore
della cultura come servizio agli altri,
e promuove uno stile di vita improntato a
sobrietà ed ispirato ad una logica
di coesistenza dei valori.

AGLI STUDENTI VIENE RICHIESTO

l'impegno per un rigoroso
percorso formativo personale,
con lo svolgimento regolare
del corso universitario

la partecipazione attiva
alle iniziative formative
della Fondazione e alle **iniziative
di solidarietà e nel campo del sociale**
organizzate dalla Fondazione
o da altre Istituzioni

la **partecipazione attiva**
ai servizi della vita comunitaria,
nell'ottica della corresponsabilità

Servizi offerti

Ai vincitori del concorso, ammessi nelle residenze maschile e femminile di Roma, Villa Nazareth offre **ospitalità a titolo gratuito**, comprendente alloggio in stanze singole, con bagno in camera o condiviso, trattamento di mezza pensione e uso cucina per pasti autogestiti.

Le strutture sono provviste di aule studio, biblioteca, sala lettura giornali, sala TV, sala informatica, Wi-Fi, palestra attrezzata, auditorium, cappella, parcheggio, giardino, campo da calcetto e da basket.

MENSA

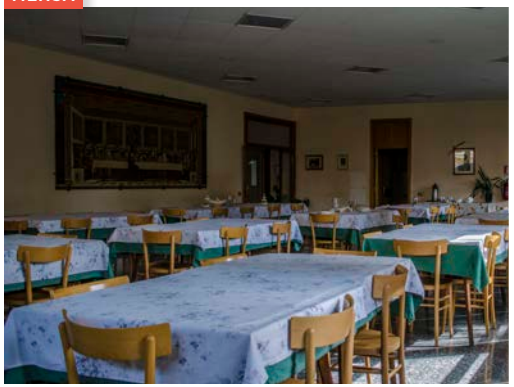

CAMERE SINGOLE

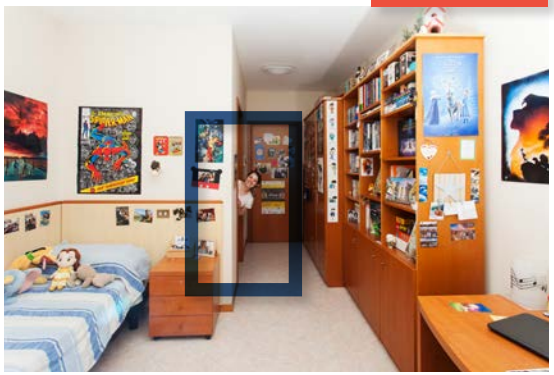

CUCINA

AUDITORIUM

Agli studenti vengono altresì offerti, sempre a titolo gratuito: **servizi formativi**, di orientamento, coaching e tutorato individuale; attività di gruppo e di formazione finalizzate allo sviluppo di soft skills; visite culturali; corsi di lingua; seminari di cultura biblica e teologica; seminari di approfondimento scientifico e culturale; una summer school; ritiri e attività di approfondimento spirituale; attività di volontariato; attività espressive in ambito musicale, corale, teatrale; soggiorni di studio all'estero e un servizio di assistenza e orientamento post lauream, compresa attività di orientamento post lauream.

NON RESIDENTI

Ai vincitori del concorso che frequentano **corsi universitari su tutto il territorio nazionale** e non risiedono nel Collegio di Roma, la Fondazione assicura servizi formativi e un contributo economico annuale.

ATTIVITÀ DI VOLONTARIATO

CAMPO DA CALCETTO

ATTIVITÀ MUSICALI

ATTIVITÀ TEATRALI

Associazione

L'**Associazione Comunità Domenico Tardini** è formata di laici e chierici, i quali si impegnano a vivere il significato cristiano dell'esistenza, il rispetto della libertà della persona, il valore della cultura per il servizio agli altri.

Nasce nel 1980 da un gruppo di ex alunni, desiderosi di fare proprio l'ideale di monsignor Tardini che aveva dato vita a Villa Nazareth, e di offrire ad altri giovani l'accoglienza e le opportunità formative ricevute. Riconosciuta (2004) dal Pontificio Consiglio dei Laici, ha come mandato la Diaconia della cultura.

L'Associazione sostiene, con apporto di idee e aiuto economico, l'impegno formativo di Villa Nazareth.

I membri dell'Associazione sono impegnati a condividere con gli studenti i valori della propria professionalità, responsabilità sociale ed esperienza di vita cristiana. Alcuni di essi svolgono gratuitamente in modo continuativo o temporaneo, servizi di formazione e di organizzazione all'interno del Collegio.

Villa Nazareth

Seguici

www.villanazareth.org

Fondazione **Comunità Domenico Tardini** in Villa Nazareth
Organizzazione non lucrativa di utilità sociale
Via Domenico Tardini 33-35, 00167 Roma
tel. 06 895981 ▪ C.F. 96099160580
fondazionetardini@pec.it ▪ segreteria@villanazareth.org